THACO AUTO
Jeep
RUBICON
WRANGLER
NEW JEEP WRANGLER
TỰ DO CHINH PHỤC MỌI GIỚI HẠN
THƯƠNG HIỆU JEEP ĐƯỢC PHÂN PHỐI BỞI THACO AUTO
Website: www.jeep.com/vn/vi
Địa chỉ: Tòa nhà Sadora, Số 2 Đường 13, P. An Khánh, Tp. Hồ Chí Minh
Hotline: 1900 1101

NGÔN NGỮ THIẾT KẾ

Trải qua hơn **80 năm (1945-2025)** với những yếu tố cốt lõi trong ngôn ngữ thiết kế JEEP như **đèn pha tròn, lưới tản nhiệt 7 khe** và **vòm bánh xe hình thang** được gìn giữ và truyền tiếp nguyên bản tạo nên dấu ấn biểu tượng của mọi mẫu xe JEEP qua thời gian.

CỖ MÁY TỰ DO

Chiếc xe sinh ra để **vượt mọi giới hạn**, từ con đường đô thị đông đúc đến những địa hình khắc nghiệt.

Sở hữu t**hiết kế khỏe khoắn,** đề cao **vẻ đẹp nguyên bản đặc trưng** của Jeep, chiếc xe không chỉ phục vụ nhu cầu di chuyển mà còn khẳng định phong cách sống mạnh mẽ và khác biệt của chủ nhân.

Sức Mạnh Vượt Trội: Được trang bị hệ truyền động mạnh mẽ cho khả năng **Off-road đỉnh cao,** sẵn sàng chinh phục mọi loại địa hình.

Tiện Nghi Đô Thị Cao Cấp: Nội thất tinh tế với **công nghệ kỹ thuật số tiên tiến** và **vật liệu cao cấp**, mang lại vẻ sang trọng, thu hút mọi ánh nhìn trong thành phố.

Đa Năng Thực Dụng: Thiết kế phù hợp với mọi mục đích, từ **công việc đa ngành nghề** đến những chuyến giải trí cùng gia đình. Một người bạn đồng hành lý tưởng cho nhiều đối tượng sử dụng.

- Công nghệ vượt trội
- Khả năng Off-road
- Vận hành mạnh mẽ
- Đa mục đích sử dụng

THIẾT KẾ NGOẠI THẤT

A. Lưới tản nhiệt mới.
B. Đèn pha công nghệ LED.
C. Nắp capo gân dập nổi.
D. Mui cứng có thể tháo rời.
E. Chắn bùn hình thang mạnh mẽ
F. Mâm hợp kim nhôm 17-inch kết hợp lốp địa hình cỡ lớn

Lưới tản nhiệt "seven-slot"
thiết kế mới, nổi khối

Mâm hợp kim thiết kế mới
17" (Sport & Rubicon) & 18" (Sahara)

OPEN-AIR FREEDOM – TRẢI NGHIỆM CHỈ CÓ Ở JEEP

Khả năng tháo rời mui, cửa và kính chắn gió, cho phép người lái và hành khách hòa mình trọn vẹn vào thiên nhiên, tận hưởng gió trời và không gian thoáng đãng độc đáo mà hiếm có dòng xe nào khác sở hữu.

Mui xe tháo rời linh hoạt, tùy chọn màu đen hoặc đồng màu thân xe theo từng phiên bản.

Cửa xe làm bằng vật liệu nhôm nhẹ, bản lề thiết kế tối ưu để tháo rời

Tháo rời hoặc gập kính chắn gió tăng trải nghiệm off-road

Đèn hậu LED 3D dạng hình khối đặc trưng với đèn viền nổi bật.

Cửa cốp mở ngang với bản lề cỡ lớn mang lại sự linh hoạt.

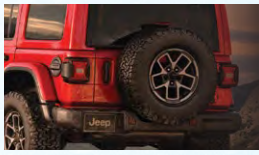

Bánh xe dự phòng gắn nổi phía sau, sẵn sàng thay thế ngay khi vượt địa hình khắc nghiệt.

KHÔNG GIAN NỘI THẤT

Khoang nội thất Jeep được thiết kế với mục tiêu kết hợp khả năng vận hành địa hình và tính tiện dụng hàng ngày. Các vật liệu có độ bền cao, chống nước và dễ làm sạch, phù hợp cho điều kiện sử dụng khắc nghiệt.

Hệ thống giải trí Uconnect® 5 trang bị màn hình cảm ứng, hỗ trợ Apple CarPlay và Android Auto không dây.

Hệ thống âm thanh Alpine mang lại chất lượng tái tạo âm thanh cao, đáp ứng nhu cầu giải trí trong mọi điều kiện vận hành.

Vô lăng 3 chấu với logo Jeep nổi bật ở trung tâm, tích hợp điều khiển tính năng đa phương tiện và hỗ trợ lái.

Màn hình trung tâm 12.3 inch, hỗ trợ kết nối Apple CarPlay, Android Auto và hệ thống định vị dẫn đường tích hợp.

Cần số và cần điều khiển gài cầu bọc da. Cụm công tắc khóa vi sai và ngắt thanh cân bằng điện tử ở vị trí trung tâm.

Hệ thống âm thanh 9 loa Alpine cao cấp tổng công suất 552 Watt đem lại trải nghiệm âm thanh sống động

CỤM ĐIỀU KHIỂN VẬN HÀNH CHUYÊN BIỆT (Rubicon)

Bố trí tại vị trí trung tâm, tích hợp các chức năng khóa vi sai, ngắt thanh cân bằng điện tử và chế độ Off-Road+, giúp người lái thao tác nhanh và chính xác trong quá trình vận hành địa hình.

HỆ THỐNG KHÓA VI SAI ĐIỆN TỬ

Hệ thống khóa vi sai cầu trước và sau cho phép khóa cứng các cầu xe, phân bổ mô-men xoắn đồng đều tới cả hai bánh trên cùng một trục, giúp tăng độ bám và khả năng vượt địa hình khó như bùn lầy, đá hộc hay dốc trơn trượt.

OFF-ROAD+

Off-Road+ giúp Jeep Wrangler tự động tinh chỉnh ga, hộp số và kiểm soát lực kéo phù hợp hơn với từng điều kiện địa hình khi ở 4H hoặc 4L, hỗ trợ xe vượt địa hình mềm hay leo đá hiệu quả hơn.

NGẮT THANH CÂN BẰNG ĐIỆN TỬ

Thanh cân bằng sẽ ngắt kết nối ở chế độ 4-LO hoặc 4-HI, giúp tăng hành trình hệ thống treo trước lên đến 30%, tăng khả năng off-road với các địa hình gồ ghề, đá, rảnh sâu, leo dốc hoặc địa hình có độ nghiên lớn.

Ở tốc độ trên 29 km/h, thanh cân bằng sẽ tự động kết nối lại.

ĐỘNG CƠ I4 2.0L TURBO - ESS

Động cơ xăng I4 dung tích 2.0L với công nghệ phun nhiên liệu trực tiếp, bộ tăng áp cuộn, trục cam kép DOHC, hệ thống tuần hoàn khí thải (EGR) và công nghệ dừng/khởi động động cơ (ESS).

LBS			
KHẢ NĂNG KÉO	CÔNG SUẤT CỰC ĐẠI	MOMENT XOẮN CỰC ĐẠI	TIÊU THỤ NHIÊN LIỆU
2,268 kg	**270 Hp**	**400 Nm**	**11L/100km**

TÍNH NĂNG AN TOÀN

KIỂM SOÁT HÀNH TRÌNH THÍCH ỨNG

CẢNH BÁO VA CHẠM PHÍA TRƯỚC

CAMERA OFF-ROAD

HỖ TRỢ ĐỖ XE SAU PARKSENSE

CẢNH BÁO ĐIỂM MÙ

CẢNH BÁO ÁP SUẤT LỐP

MÀU SẮC

Trắng - Bright White Clear Coat (PW7)

Xám - Anvil Clear Coat (PDS)

Xám - Granite Crystal (PAU)

Đen - Black Clear Coat (PX8)

Tím - Reign (PHT)

Xanh - Hydro Blue Pearl Coat (PBJ)

Xanh lá - Mojito Clear Coat (PGE)

Vàng - Goldilocks (PYC)

Đỏ - Firecracker Red C/C (PRC)

Xanh lá - 41' (PJ5)

TÙY CHỌN MUI

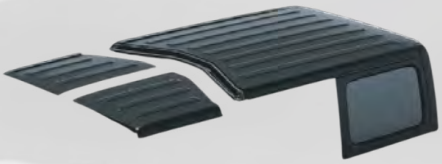
Mui cứng 3 mảnh màu đen (Sport, Rubicon)

Mui cứng 3 mảnh cùng màu thân xe (Sahara)

Nội thất đen, taplo vải nỉ xám, chỉ màu vàng (Sport)

Nội thất đen, taplo bọc da đen, chỉ màu vàng (Sahara)

Nội thất đen, taplo bọc da đen, chỉ màu đỏ (Rubicon)

THÔNG SỐ KỸ THUẬT	JEEP WRANGLER MỚI		
	SPORT	SAHARA	RUBICON
KÍCH THƯỚC - TRUYỀN ĐỘNG			
Kích thước tổng thể (D x R x C) (mm)	4,790 x 1,894 x 1,828	4,790 x 1,931 x 1,848	4,790 x 1,931 x 1,848
Chiều dài cơ sở (mm)	3,008	3,008	3,008
Khoảng sáng gầm (mm)	252	252	252
Động cơ	2,0L Turbo	2,0L Turbo	2,0L Turbo
Công suất cực đại	270 hp @ 5,250 rpm	270 hp @ 5,250 rpm	270 hp @ 5,250 rpm
Momen xoắn cực đại	400 Nm @ 3,000 rpm	400 Nm @ 3,000 rpm	400 Nm @ 3,000 rpm
Hộp số	8AT	8AT	8AT
Hệ thống dẫn động	4x4 Select-trac Full-time (tỷ số truyền 2.72:1)	4x4 Selec-trac Full-time (tỷ số truyền 2.72:1)	4x4 Rock-Trac Full-time (tỷ số truyền 4:1)
Khóa vi sai điện tử	—	—	Cầu trước & sau
Ngắt thanh cân bằng điện tử (sway bar)	—	—	●
Hệ thống treo	Cầu cứng trước & sau	Cầu cứng trước & sau	Cầu cứng trước & sau Giảm xóc hiệu suất cao
Hệ thống phanh trước/sau	Đĩa / Đĩa	Đĩa / Đĩa	Đĩa / Đĩa
Kích thước mâm xe	245/75 R17	255/70 R18	LT255/75 R17C
Dung tích thùng nhiên liệu (L)	81	81	81
Số chỗ ngồi	05	05	05
NGOẠI THẤT			
Đèn phía trước LED	LED	LED	LED
Đèn pha tự động chiếu xa/chiếu gần	—	—	●
Đèn chạy ban ngày LED	●	●	●
Đèn sương mù phía trước LED	●	●	●
Gương chiếu hậu bên ngoài	Sấy gương, chỉnh điện, báo rẽ LED	Sấy gương, chỉnh điện, báo rẽ LED	Sấy gương, chỉnh điện, báo rẽ LED
Mui xe dạng cứng	Màu đen (linh hoạt tháo rời)	Cùng màu thân xe (linh hoạt tháo rời)	Màu đen (linh hoạt tháo rời)
Ốp vòm bánh xe	Màu đen	Cùng màu thân xe	Màu đen
NỘI THẤT - TIỆN NGHI			
Vô lăng bọc da	●	●	●
Chất liệu ghế	Nỉ	Da Mckinley	Da Nappa
Hàng ghế trước	Chỉnh cơ	Chỉnh điện 12 hướng (tích hợp sưởi)	Chỉnh điện 12 hướng (tích hợp sưởi)
Gương chiếu hậu chống chói tự động	●	●	●
Đồng hồ đa thông tin	7-inch	7-inch	7-inch
Màn hình giải trí	12.3-inch	12.3-inch	12.3-inch
Hệ thống điều hoà	Tự động 2 vùng	Tự động 2 vùng	Tự động 2 vùng
Hệ thống âm thanh	9 loa Alpine	9 loa Alpine	9 loa Alpine
Khởi động từ xa	●	●	●
AN TOÀN			
Số túi khí	6	6	6
Camera	Lùi	Lùi	Camera Off-road (trước & sau)
Cảm biến hỗ trợ đỗ xe	Phía sau	Phía sau	Phía sau
Cảm biến áp suất lốp	●	●	●
ABS + EBD + ESP	●	●	●
Kiểm soát lực kéo	●	●	●
Khởi hành ngang dốc	●	●	●
Hỗ trợ đổ đèo	●	●	●
Kiểm soát hành trình	Thích ứng	Thích ứng	Thích ứng
Cảnh báo người lái tập trung	●	●	●
Cảnh báo lệch làn đường	●	●	●
Cảnh báo điểm mù	●	●	●
Cảnh báo va chạm phía trước	●	●	●
Phanh an toàn chủ động	●	●	●

Lưu ý: Hình ảnh & Thông số kỹ thuật có thể thay đổi mà không cần báo trước. Vui lòng liên hệ Showroom gần nhất để biết thêm chi tiết.
Note: Image & Specifications are subject to change without prior notice. Please contact nearest Showroom for more information.